

	Confine Piano Attuativo
	Linea aerea ENEL
	Linea aerea TELECOM
	Coni ottici rilievo fotografico

Planimetria generale stato di fatto scala 1:500



Rilievo fotografico

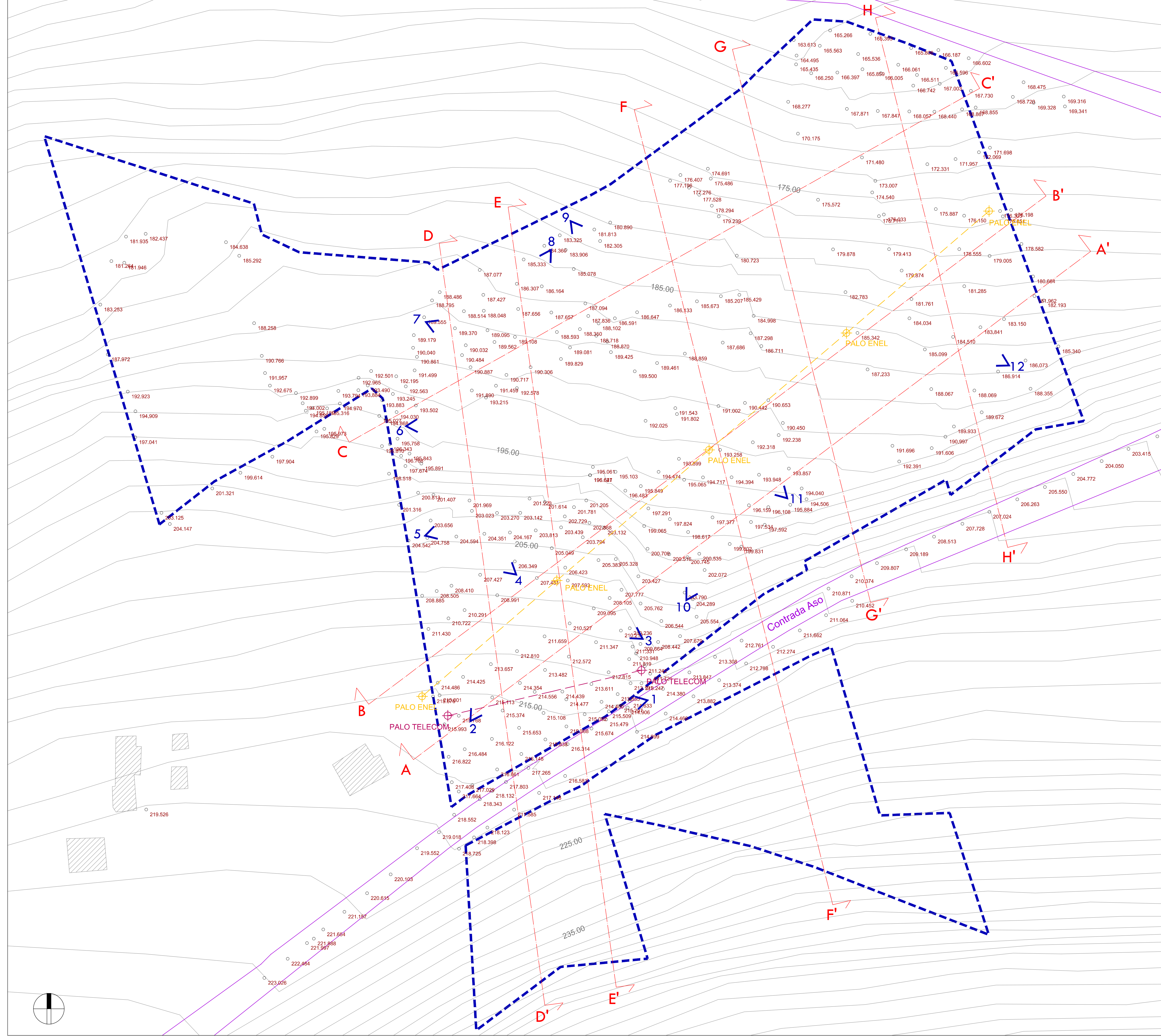

 gianmaria iommi architetto <small>via Cassini 88, 4 - 63057 Foligno (MC) - tel. 0742/931217 - cell. 0742/931217</small>	Studio:	Provincia:	Ascoli Piceno
	Comune:	Montefiore dell'Aso	
	Committente:	MAC s.r.l. Contrada Aso snc 63062 Montefiore dell'Aso (AP) C.F.: 02004130445	
	Oggetto:	Piano Attuativo in variante al PRG	

- Elaborati:
- 1 - Variante al PRG
  - 2 - Inquadramento territoriale area oggetto del Piano Attuativo
  - 3 - Rilievo stato di fatto (piano quotato)
  - 3.1 - Rilievo stato di fatto (profili terreno)
  - 4 - Planivolumetrico e profili (stato di progetto)
  - 5 - Rete idrica (planimetria e particolari)
  - 5.1 - Rete idrica (profili)
  - 5.2 - Rete idrica (profili)
  - 6 - Rete smaltimento acque nere (planimetria e particolari)
  - 6.1 - Rete smaltimento acque nere (profili)
  - 7 - Rete smaltimento acque bianche (planimetria e particolari)
  - 7.1 - Rete smaltimento acque bianche (profili)
  - 7.2 - Rete smaltimento acque bianche (profili)
  - 8 - Rete Enel (planimetria e particolari)

Tavola:	3	Titolo:	Rilievo stato di fatto (piano quotato)
Scala:	500	Data:	Novembre 2013
Il progettista:	Il committente:		